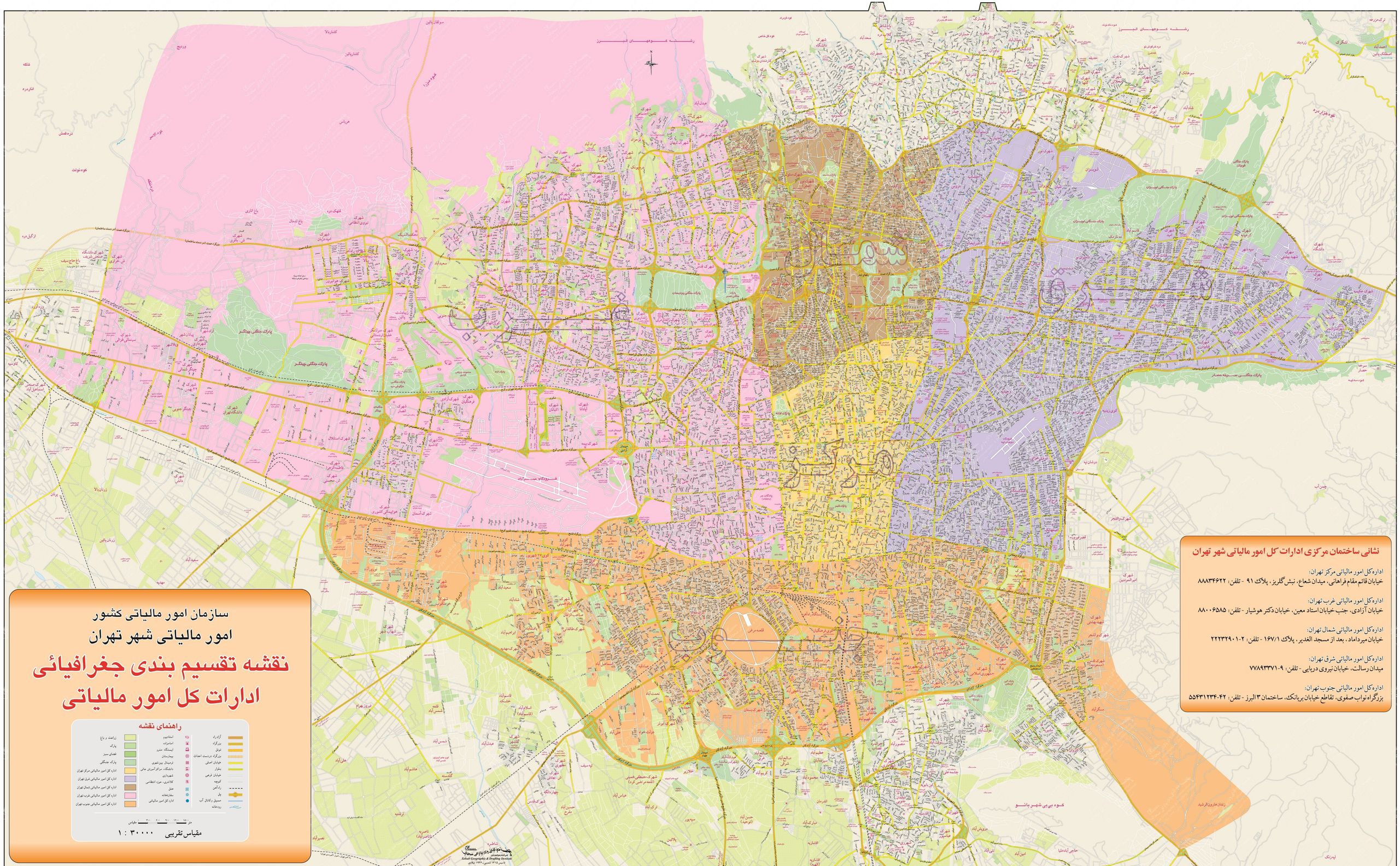

سازمان امور مالیاتی کشور

امور مالیاتی شهر تهران

نقشه تقسیم بندی جغرافیائی ادارات کل امور مالیاتی

راهنمای نقشه

- آزادراه
- بزرگراه
- خیابان اصلی
- خیابان فرعی
- کوچه
- راه‌آهن
- پل
- مسیل و کانال آب
- رودخانه
- بزرگراه درجه‌دو احداث
- بیمارستان
- بهداری
- کلانتری، جزء انتظامی
- هتل
- مغازه‌خانه
- اداره کل امور مالیاتی
- استادیوم
- امامزاده
- ایستگاه مترو
- ترمینال بین‌شهری
- دانشگاه، مراکز آموزش عالی
- شهرداری
- مقبره
- زراعت و باغ
- پارک
- فضای سبز
- پارک جنگلی
- اداره کل امور مالیاتی مرکز تهران
- اداره کل امور مالیاتی شرق تهران
- اداره کل امور مالیاتی شمال تهران
- اداره کل امور مالیاتی غرب تهران
- اداره کل امور مالیاتی جنوب تهران

متر ۱۵۰ ۱۰۰ ۵۰ ۰ ۵۰۰ ۱۰۰۰ ۲۰۰۰ متر

مقیاس تقریبی ۱ : ۳۰۰۰۰

نشانی ساختمان مرکزی ادارات کل امور مالیاتی شهر تهران

اداره‌کل امور مالیاتی مرکز تهران:
خیابان قائم‌مقام فراهانی، میدان شعاع، نبش گلریز، پلاک ۹۱ - تلفن: ۸۸۸۳۴۶۲۲

اداره‌کل امور مالیاتی غرب تهران:
خیابان آزادی، جنب خیابان استاد معین، خیابان دکتر هوشیار - تلفن: ۸۸۰۰۶۵۸۵

اداره‌کل امور مالیاتی شمال تهران:
خیابان میرداماد، بعد از مسجد الغدیر، پلاک ۱۶۷/۱ - تلفن: ۲-۲۲۲۳۲۹۰۱

اداره‌کل امور مالیاتی شرق تهران:
میدان رسالت، خیابان نیروی دریایی - تلفن: ۹-۷۷۸۹۳۳۷۱

اداره‌کل امور مالیاتی جنوب تهران:
بزرگراه نواب صفوی، تقاطع خیابان بریانک، ساختمان ۳ البرز - تلفن: ۴۲-۵۵۴۳۱۲۳۴

نقشه‌برداری و پژوهش سحاب
Sahab Geographic & Drafting Institute
پاسخ ۱۶۱۵ قسمت ۱۹۴۶ پیاپی